

ΕΝΗΜΕΡΩΤΙΚΕΣ ΔΙΑΛΕΞΕΙΣ

ΔΙΑΔΙΚΑΣΙΑ ΕΛΕΓΧΟΥ ΤΩΝ ΑΙΤΗΣΕΩΝ ΓΙΑ ΟΙΚΙΣΤΙΚΗ
ΑΝΑΠΤΥΞΗ ΜΕ ΒΑΣΗ ΤΟ ΕΝΤΥΠΟ ΑΥΤΟΕΛΕΓΧΟΥ ΚΑΙ
ΕΠΕΚΤΑΣΗ ΤΟΥ ΘΕΣΜΟΥ

Δήλωση Συμμετοχής

Δηλώνω τη συμμετοχή μου στη διάλεξη που θα γίνει (σημειώστε X όπου ισχύει):

- Λεμεσός > Τετάρτη, 26 Μαΐου 2010
- Λάρνακα / Αμμόχωστος > Τετάρτη, 02 Ιουνίου 2010
- Πάφος > Τετάρτη, 09 Ιουνίου 2010
- Λευκωσία > Τετάρτη, 16 Ιουνίου 2010

Όνοματεπώνυμο: _____

Αρ. Ταυτότητας ή Αρ. Μητρώου ΕΤΕΚ: _____

Επαγγελματική Ιδιότητα: _____

Εργοδότης: _____

Τηλέφωνο: _____

Φαξ: _____

E-mail: _____

Για σκοπούς καλύτερης οργάνωσης των διαλέξεων, οι ενδιαφερόμενοι καλούνται να αποστείλουν τη Δήλωση Συμμετοχής τους, τουλάχιστον 3 ημέρες πριν τη διεξαγωγή της Διάλεξης για την πόλη που επιθυμούν να παραστούν, στην πιο κάτω διεύθυνση:
ΕΤΕΚ, Τ.Θ. 21826, 1513 Λευκωσία
Φαξ: 22730373
E-mail: cyprus@etek.org.cy

Με τη λήψη της δήλωσης συμμετοχής θα αποστέλλεται ηλεκτρονικά στους συμμετέχοντες σχετικό υλικό με τις διαλέξεις.

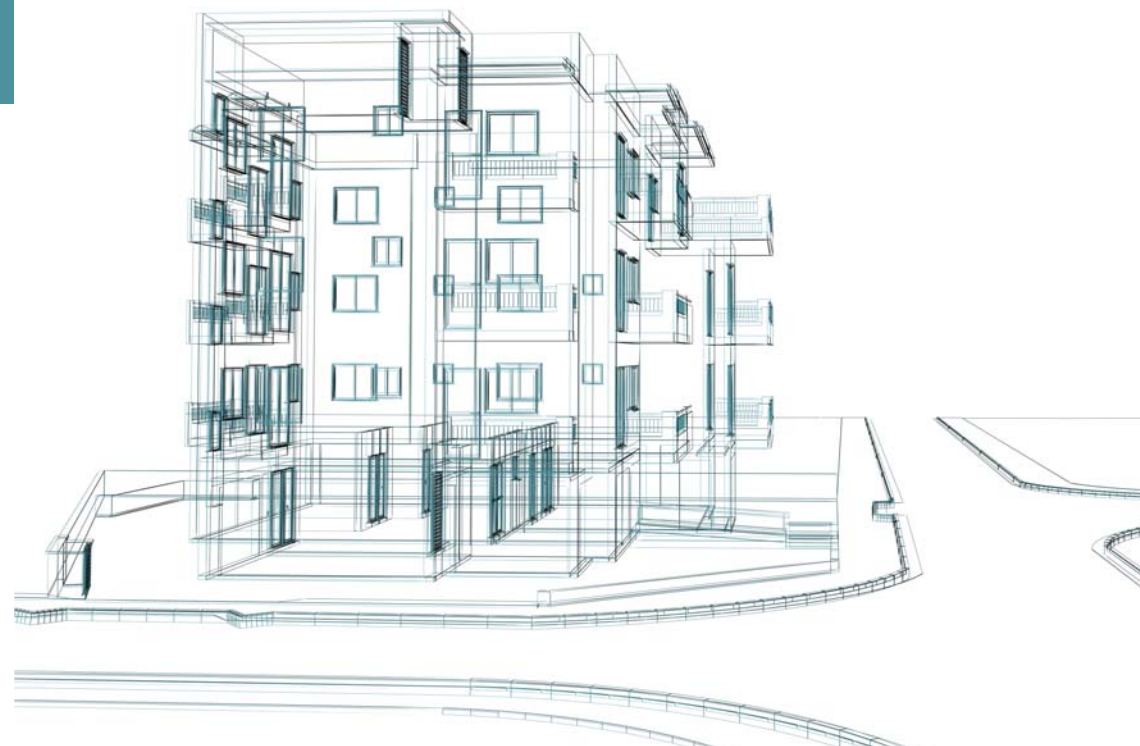

ΕΝΗΜΕΡΩΤΙΚΕΣ ΔΙΑΛΕΞΕΙΣ

ΔΙΑΔΙΚΑΣΙΑ ΕΛΕΓΧΟΥ ΤΩΝ ΑΙΤΗΣΕΩΝ ΓΙΑ ΟΙΚΙΣΤΙΚΗ
ΑΝΑΠΤΥΞΗ ΜΕ ΒΑΣΗ ΤΟ ΕΝΤΥΠΟ ΑΥΤΟΕΛΕΓΧΟΥ ΚΑΙ
ΕΠΕΚΤΑΣΗ ΤΟΥ ΘΕΣΜΟΥ

Υπό την αιγίδα του Έντιμου Υπουργού Εσωτερικών, κ. Νεοκλή Συλικιώτη

Διοργανωτές

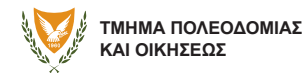

ΕΝΗΜΕΡΩΤΙΚΕΣ ΔΙΑΛΕΞΕΙΣ

Στόχος των Διαλέξεων

Οι διαλέξεις έχουν στόχο την αξιολόγηση των αποτελεσμάτων από την εφαρμογή του εντύπου αυτοελέγχου και την ενημέρωση για την απόφαση που έχει ληφθεί για επέκτασή του σε μεγαλύτερες οικιστικές αναπτύξεις και την συμπερίληψη μέσω ενός νέου εντύπου, εμπορικών/γραφειακών αναπτύξεων σε εγκεκριμένα οικοπέδα.

Θεματολογία

- Ενημέρωση των μελετητών για τη διαδικασία ελέγχου των αιτήσεων με το έντυπο αυτοελέγχου και παρουσίαση των αποτελεσμάτων από τη μέχρι σήμερα εφαρμογή της πιο πάνω διαδικασίας (αιτήσεις που υποβλήθηκαν-χορηγήθεισες / εκκρεμούσες αιτήσεις κλπ).
- Διαπιστώσεις από την ως τώρα εφαρμογή του θεσμού από τις Πολεοδομικές Αρχές. Θα δοθεί έμφαση στα πιο συνηθισμένα λάθη και παραλείψεις που έχουν παρατηρηθεί από τη μέχρι σήμερα εφαρμογή του θεσμού.
- Γενικές παρατηρήσεις σε θέματα υποβολής αιτήσεων για χορήγηση πολεοδομικής άδειας. Αξιολόγηση του θεσμού.
- Ενημέρωση σε σχέση με τις αποφάσεις που έχουν ληφθεί για επέκταση του θεσμού ούτως ώστε να καλύπτει εμπορικές/γραφειακές αλλά και μεγαλύτερες οικιστικές αναπτύξεις.
- Παρουσίαση του τροποποιημένου εντύπου αυτοελέγχου για τις οικιστικές αναπτύξεις και του νέου εντύπου που αφορά εμπορικές/γραφειακές αναπτύξεις σε εγκεκριμένα οικοπέδα.

ΕΝΗΜΕΡΩΤΙΚΕΣ ΔΙΑΛΕΞΕΙΣ

Πρόγραμμα Διαλέξεων

Λεμεσός

Τετάρτη, 26 Μαΐου 2010 - Ξενοδοχείο HOLIDAY INN

Λάρνακα / Αμμόχωστος

Τετάρτη, 02 Ιουνίου 2010 - Ξενοδοχείο Golden Bay

Πάφος

Τετάρτη, 09 Ιουνίου 2010 - Ξενοδοχείο ALOE

Λευκωσία

Τετάρτη, 16 Ιουνίου 2010 - Κεντρικά Γραφεία Τράπεζας Κύπρου, Αγία Παρασκευή

Πρόγραμμα

5:30μ.μ. - 6:00 μ.μ.	Προσέλευση
6:00μ.μ. - 6:15μ.μ.	Εισαγωγή - χαιρετισμοί > κ. Χρίστος Ευθυβούλου, Πρόεδρος ΕΤΕΚ > κ. Χριστόδουλος Κτωρίδης, Αναπλ. Διευθυντής Τμήματος Πολεοδομίας και Οικήσεως > κ. Νεοκλής Συλικιώτης, Υπουργός Εσωτερικών
6:15μ.μ. - 6:45μ.μ.	κα. Ευτυχία Αβραμίδου, Προϊσταμένη του Τομέα Πολεοδομικού Ελέγχου και Εφαρμογής Σχεδίων > Παρουσίαση αποτελεσμάτων, διαπιστώσεις και προβλήματα που παρουσιάζονται από τη μέχρι σήμερα εφαρμογή της διαδικασίας ελέγχου με το Έντυπο Αυτοελέγχου.
6:45μ.μ. - 7:15μ.μ.	κός. Κωνσταντίνος Κωνσταντή, Αρχιτέκτονας, Β' Αντιπρόεδρος ΕΤΕΚ > Αξιολόγηση θεσμού - Επέκταση θεσμού. > Παρουσίαση τροποποιημένου εντύπου για μεγαλύτερες οικιστικές και νέου εντύπου αυτοελέγχου για εμπορικές / γραφειακές αναπτύξεις.
7:15μ.μ. - 8:00μ.μ.	Συζήτηση - Υποβολή ερωτήσεων / Συμπεράσματα
8:00μ.μ. - 8:30μ.μ.	Ροφήματα - Λήξη σεμιναρίου